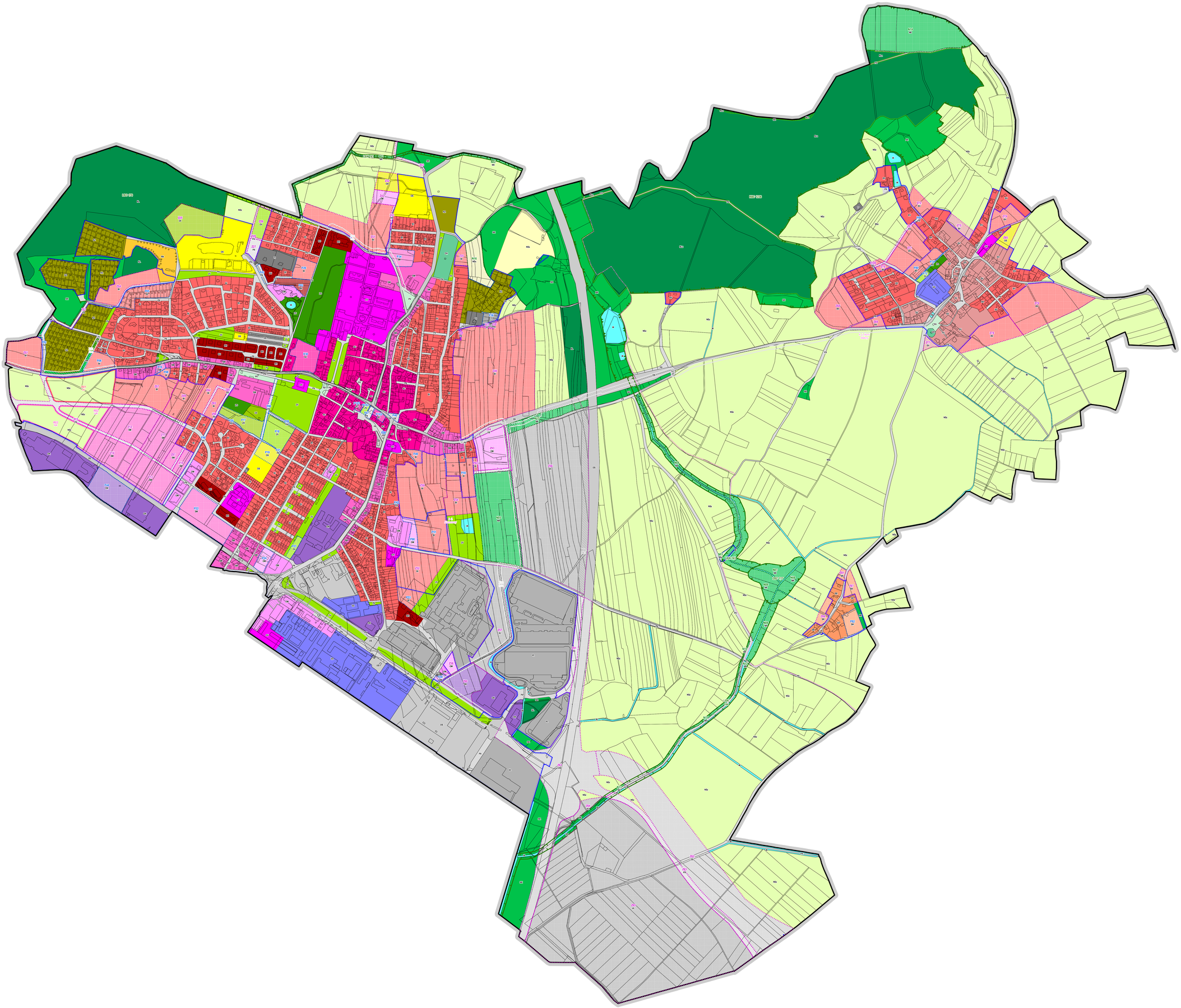

JEVY INFORMATIVNÍ

- hranice řešeného území
- hranice katastrálního území
- Kosmonosy — název katastrálního území
- katastrální mapa

JEVY ZÁVAZNÉ / SCHVALOVANÉ

SÍDELNÍ STRUKTURA

- hranice zastavěného území (vymezena v souladu s § 58 SZ ke dni 21. 1. 2017)

OZNAČENÍ PLOCH A KORIDORŮ ZMĚN A ÚZEMNÍCH REZERV

STABILIZOVANÉ PLOCHY	PLOCHY ZMĚN	UZEMNÍ REZERVY	
	P1.P		plocha přestavby
	Z1.Z		plocha zastavitelná
	P1.Z		plocha změn v krajině
	Z1.K		plocha změn v krajině
	K01		koridor změn
		R01	plocha územní rezervy

PLOCHY A KORIDORY

PLOCHY S ROZDÍLNÝM ZPŮSOBEM VYUŽITÍ

STABILIZOVANÉ PLOCHY	PLOCHY ZMĚN	UZEMNÍ REZERVY	
			PLOCHY SMÍŠENÉ OBYTNÉ
SC	SC		SC - plochy smíšené obytné - v centru města
SM	SM		SM - plochy smíšené obytné - městské
SV	SV		SV - plochy smíšené obytné - venkovské
SR	SR		SR - plochy smíšené obytné - rekreační
			PLOCHY BYDLENÍ
BH			BH - bydlení v bytových domech
BI	BI		BI - bydlení v rodinných domech - městské a příměstské
BV	BV		BV - bydlení v rodinných domech - venkovské
			PLOCHY REKREACE
RZ			RZ - rekreace v zahrádkových osadách
RN			RN - rekreace na plochách přírodního charakteru
			PLOCHY OBČANSKÉHO VYBAVENÍ
OV			OV - občanské vybavení - veřejná infrastruktura
OM	OM		OM - občanské vybavení - komerční zařízení malá a střední
OK	OK		OK - občanské vybavení - komerční zařízení plošně rozsáhlá
OS	OS		OS - občanské vybavení - tělovýchovná a sportovní zařízení
OH			OH - občanské vybavení - hřbitovy
			PLOCHY VEŘEJNÝCH PROSTRANSTVÍ
PV	PV		PV - veřejná prostranství
PX	PX		PX - veřejná prostranství - komunikace
ZV	ZV		ZV - veřejná prostranství - veřejná zeleň
			PLOCHY DOPRAVNÍ INFRASTRUKTURY
DS	DS		DS - silniční doprava
			PLOCHY TECHNICKÉ INFRASTRUKTURY
TI			TI - technická infrastruktura
			PLOCHY VÝROBY A SKLADOVÁNÍ
VL	VL		VL - lehká výroba
VD			VD - drobná a řemeslná výroba
			PLOCHY SYSTÉMU SÍDELNÍ ZELENĚ
ZS			ZS - zeleň soukromá a vyhrazená
ZX	ZX		ZX - zeleň se specifickým využitím
			PLOCHY VODNÍ A VODOHOSPODÁŘSKÉ
W			W - vodní plochy a toky
			PLOCHY LESNÍ
NL			NL - plochy lesní
NLx			NLx - plochy lesní s rekreačním využitím
			PLOCHY PŘÍRODNÍ
NK	NK		NK - plochy krajinné zeleně
			PLOCHY SMÍŠENÉ NEZASTAVĚNÉHO ÚZEMÍ
NSs	NSs		NSs - plochy smíšené nezastavěného území - sportovní
NSz	NSz		NSz - plochy smíšené nezastavěného území - zemědělské

KORIDORY PRO UMÍSTĚNÍ VEDENÍ DOPRAVNÍ A TECHNICKÉ INFRASTRUKTURY

- DS.k - koridor silniční dopravy
- PX.k - koridor cyklostezky

ÚZEMNÍ SYSTÉM EKOLOGICKÉ STABILITY

ÚSES PRVK	
	regionální biocentrum
	lokální biokoridor
	lokální biocentrum

ZÁZNAM O ÚČINNOSTI

ZNAČENÍ SPRÁVNÍHO ORGÁNU, KTERÝ ÚZEMNÍ PLÁN VYDAL

Zastupitelstvo města Kosmonosy

DATUM NABYTÍ ÚČINNOSTI ÚZEMNÍHO PLÁNU

JMÉNO A PŘÍJMENÍ, FUNKCE OPRÁVNĚNÉ ÚŘEDNÍ OSOBY POŘIZOVATELE

Irena Šulcová, Magistrát města Mladá Boleslav, Odbor stavební a rozvoje města, oddělení územního plánování

OTISK ÚŘEDNÍHO RAZÍTKA A PODPIS OPRÁVNĚNÉ ÚŘEDNÍ OSOBY POŘIZOVATELE

S

0 125 250 500 m

Royal HaskoningDHV
Enhancing Society Together

ÚZEMNÍ PLÁN KOSMONOSY

ETAPA

NÁVRH ÚP PRO SPOLEČNÉ JEDNÁNÍ

NÁZEV A ČÍSLO VÝKRESU

HLAVNÍ VÝKRES - ZPŮSOB VYUŽITÍ ÚZEMÍ **I.2a**

ZADAVATEL

Město Kosmonosy, Dabrská 223, 293 06 Kosmonosy

POŘIZOVATEL

Magistrát města Mladá Boleslav, Odbor stavební a rozvoje města, Oddělení územního plánování, Komenského náměstí 128, 293 01 Mladá Boleslav

ZPRACOVATEL

HaskoningDHV Czech Republic, spol. s r.o., Sokolovská 100/94, 186 00 Praha 8

ZODPOVĚDNÝ PROJEKTANT / VEDOUCÍ PROJEKTU

Ing. arch. Mgr. Monika Boháčová, autorizovaný architekt ČKA pro obor architektura č. 3709

OTISK AUTORIZAČNÍHO RAZÍTKA A PODPIS AUTORIZOVANÉ OSOBY

ZPRACOVATELSKÝ TÝM

Ing. arch Mgr. Monika Boháčová, Ing. Jan Cihlář, RNDr. Milan Svoboda, Ph.D., Ing. Václav Starý, Mgr. Lukáš Veselý, Jakub Vlk, Ing. Pavlína Krásná, Bc. Simona Marhounová, Bc. Julia Kelnerová

DATUM	MĚŘÍTKO
Červenec 2017	1 : 5 000